Linked Stack

Einen Stapel kann man folgendermaßen modellieren:

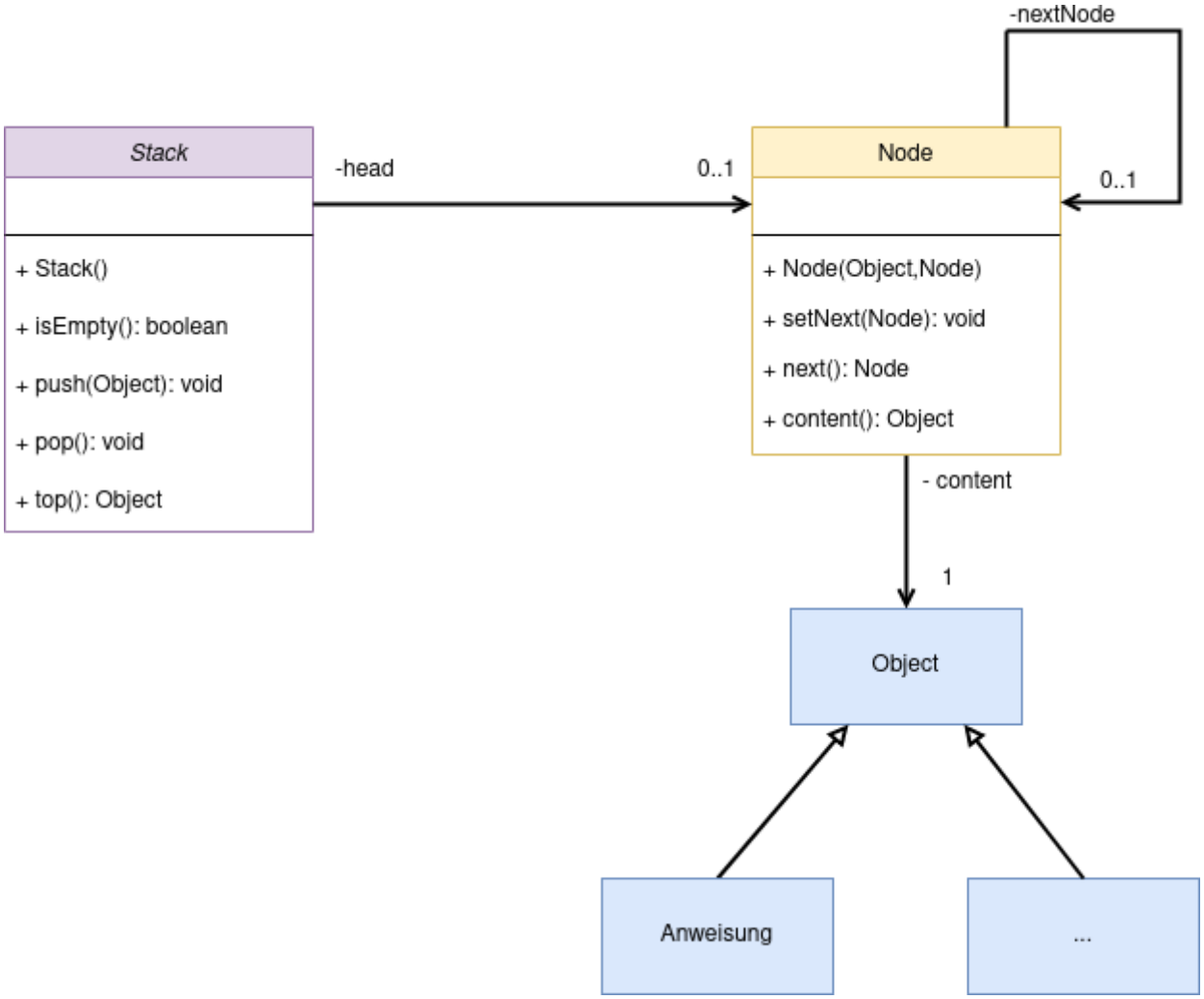

From:
https://www.info-bw.de/ -

Permanent link:
https://www.info-bw.de/faecher:informatik:oberstufe:adt:stack:linkedstack:start?rev=1633543921

Last update: **06.10.2021 18:12**