Netzmaske und Subnetze

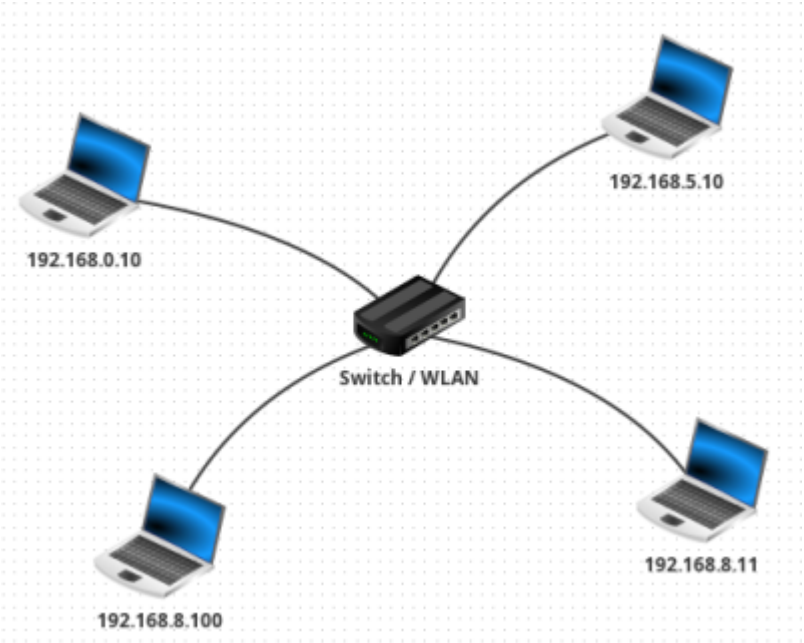

(A1)

Lade das Netz

aufgabe2_stern.fls

.

- Führe wie schon einmal einen Verbindungstest zwischen allen beteiligten Geräten durch.
- Notiere, welche Rechner eine Verbindung zueinander haben und überlege dir eine mögliche Begründung.

(A2)

Ändere an jedem Rechner die Netzmaske so, dass alle Rechner mit der gegebenen IP im gleichen Netz sind. Teste durch einen ping-Befehl, dass von jedem Rechner Kontakt zu jedem anderen Rechner besteht.

Netzmaske

Material

01_netzmaske.odp	269.0 KiB	09.11.2023 17:23
01_netzmaske.pdf	263.4 KiB	09.11.2023 17:23
2023-11-09_20-01.png	8.9 KiB	09.11.2023 19:02
aufgabe2_stern.fls	1.8 KiB	09.11.2023 17:26
netmask.png	51.5 KiB	09.11.2023 17:31

From:
https://www.info-bw.de/ -

Permanent link:
https://www.info-bw.de/faecher:informatik:oberstufe:netzwerke:netzmaske:start?rev=1699551139

Last update: **09.11.2023 17:32**